GMAP

Galería-Museo de Arte Procedimentum

Exposición individual

“Fragments Picturaux de Philippe Neau 2024”

© Pedro Pablo Gallardo

Procedimentum.
Montilla (Córdoba), España.

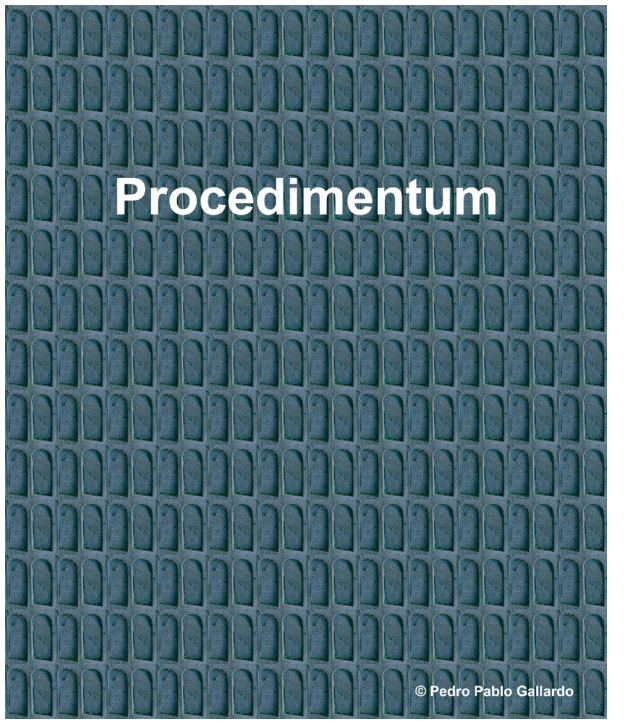

Exposición individual de Philippe Neau.
Titulada: “Fragments Picturaux de Philippe Neau 2024”.

Año 2024

Diseño, maquetación, portada y contraportada: Pedro Pablo Gallardo Montero.

Título: Catálogo. GMAP. Galería-Museo de Arte Procedimentum.
Exposición individual de Philippe Neau. Titulada: “Fragments Picturaux de Philippe Neau 2024”.

Publicación: Montilla, Córdoba (España).
Editor: Pedro Pablo Gallardo Montero.
ISSN electrónico: 2255-5331.
Materias: Bellas Artes y Música.
Periodicidad: Anual.
Idioma: Español e Inglés.
URL: https://www.revista-fanzineprocedimentum.com

Director y Comisario del GMAP. Galería-Museo de Arte Procedimentum: Pedro Pablo Gallardo Montero.

Consejo editorial:
Dirección:
- Pedro Pablo Gallardo Montero. Doctor en Bellas Artes por la Universidad de Sevilla, España. Pintor, Escultor y Artista Experimental.

Comité editorial:
- María José Bellido Jiménez. Doctora en Bellas Artes por la Universidad de Sevilla, España. Pintora, Dibujante y Artista Experimental.

Administración de la revista: Pedro Pablo Gallardo Montero.
Contacto:
- Pedro Pablo Gallardo Montero: pedropablogallardo1@gmail.com

1ª edición: 2024.
Catálogo. GMAP. Galería-Museo de Arte Procedimentum.
Exposición individual de Philippe Neau. Titulada: “Fragments Picturaux de Philippe Neau 2024”.

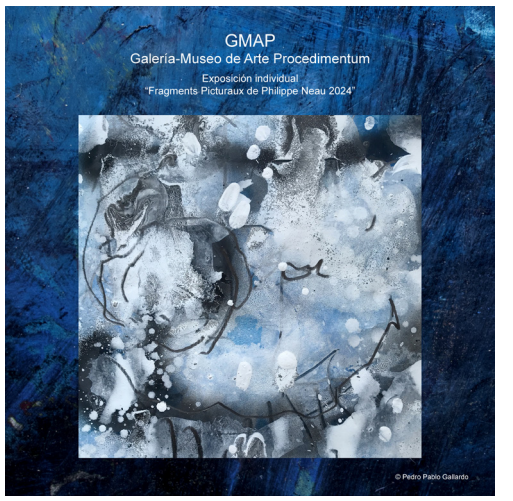

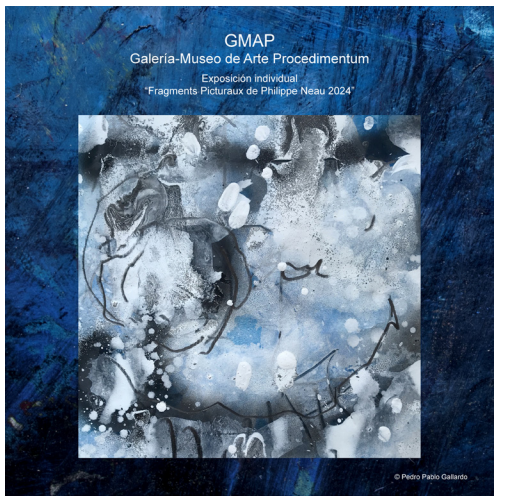

Edición gratuita en formato electrónico disponible en:
https://www.revista-fanzineprocedimentum.com
ISSN: 2255-5331.
Impreso en Andalucía (España). Printed in Spain.

GMAP

Galería-Museo de Arte Procedimentum

Catálogo

GMAP. Galería-Museo de Arte Procedimentum.

Exposición individual de Philippe Neau.
Titulada: “Fragments Picturaux de Philippe Neau 2024”.

Ver obras

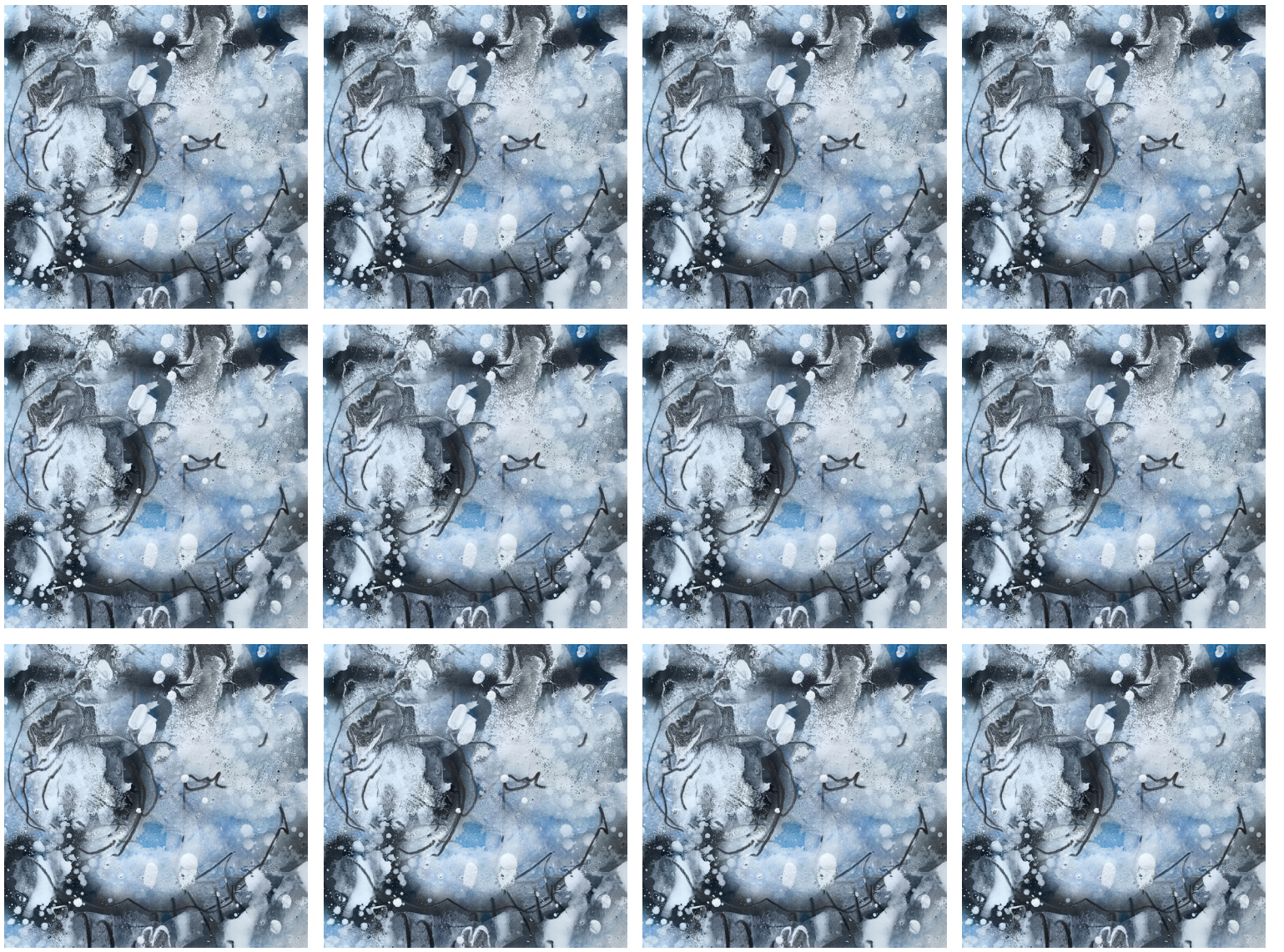

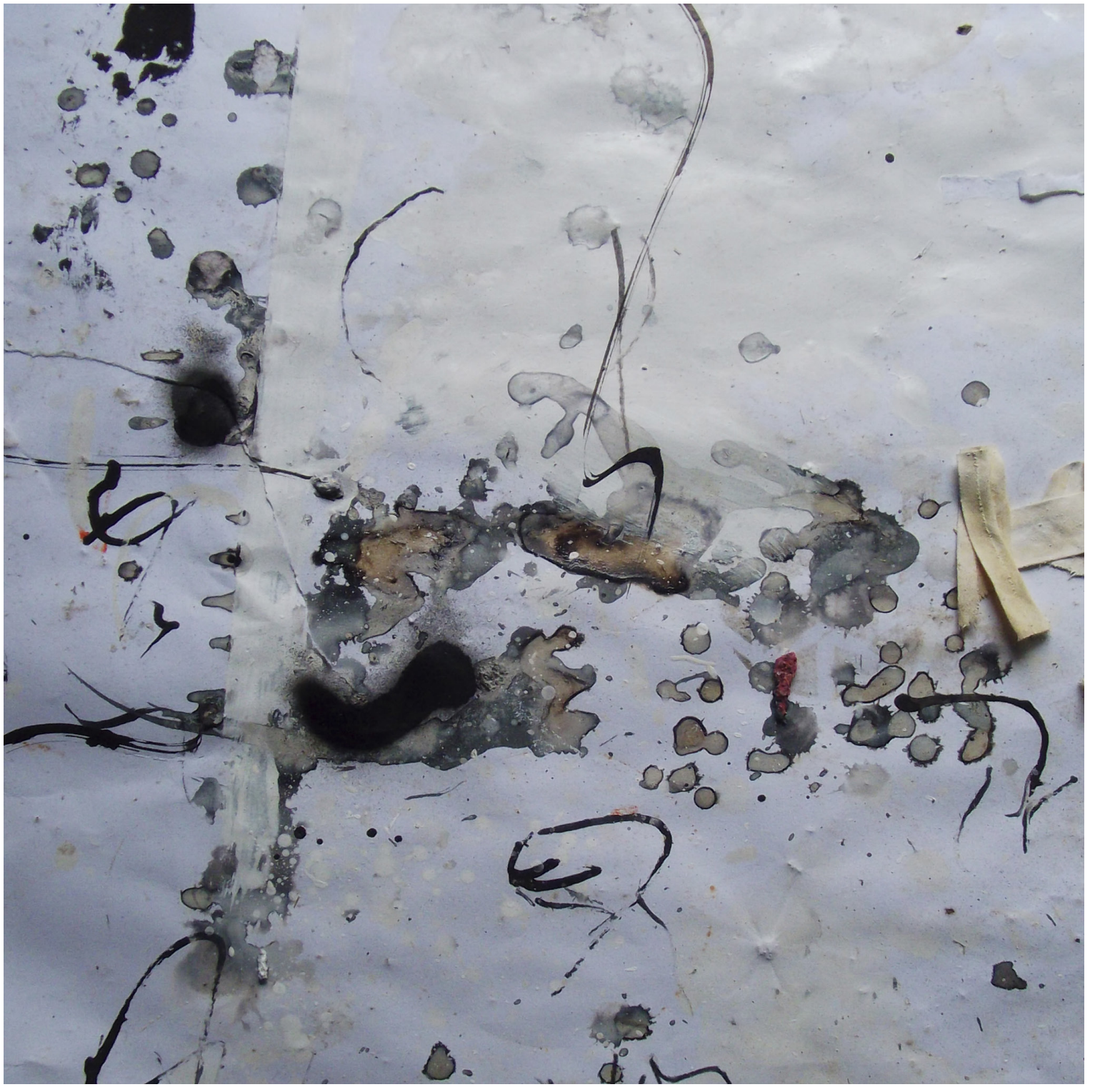

Detalle. Exposición individual de Philippe Neau. Titulada: “Fragments Picturaux de Philippe Neau 2024”.

Detalle. Exposición individual de Philippe Neau. Titulada: “Fragments Picturaux de Philippe Neau 2024”.

Detalle. Exposición individual de Philippe Neau. Titulada: “Fragments Picturaux de Philippe Neau 2024”.

Detalle. Exposición individual de Philippe Neau. Titulada: “Fragments Picturaux de Philippe Neau 2024”.

Detalle. Exposición individual de Philippe Neau. Titulada: “Fragments Picturaux de Philippe Neau 2024”.

Detalle. Exposición individual de Philippe Neau. Titulada: “Fragments Picturaux de Philippe Neau 2024”.

Detalle. Exposición individual de Philippe Neau. Titulada: “Fragments Picturaux de Philippe Neau 2024”.

Detalle. Exposición individual de Philippe Neau. Titulada: “Fragments Picturaux de Philippe Neau 2024”.

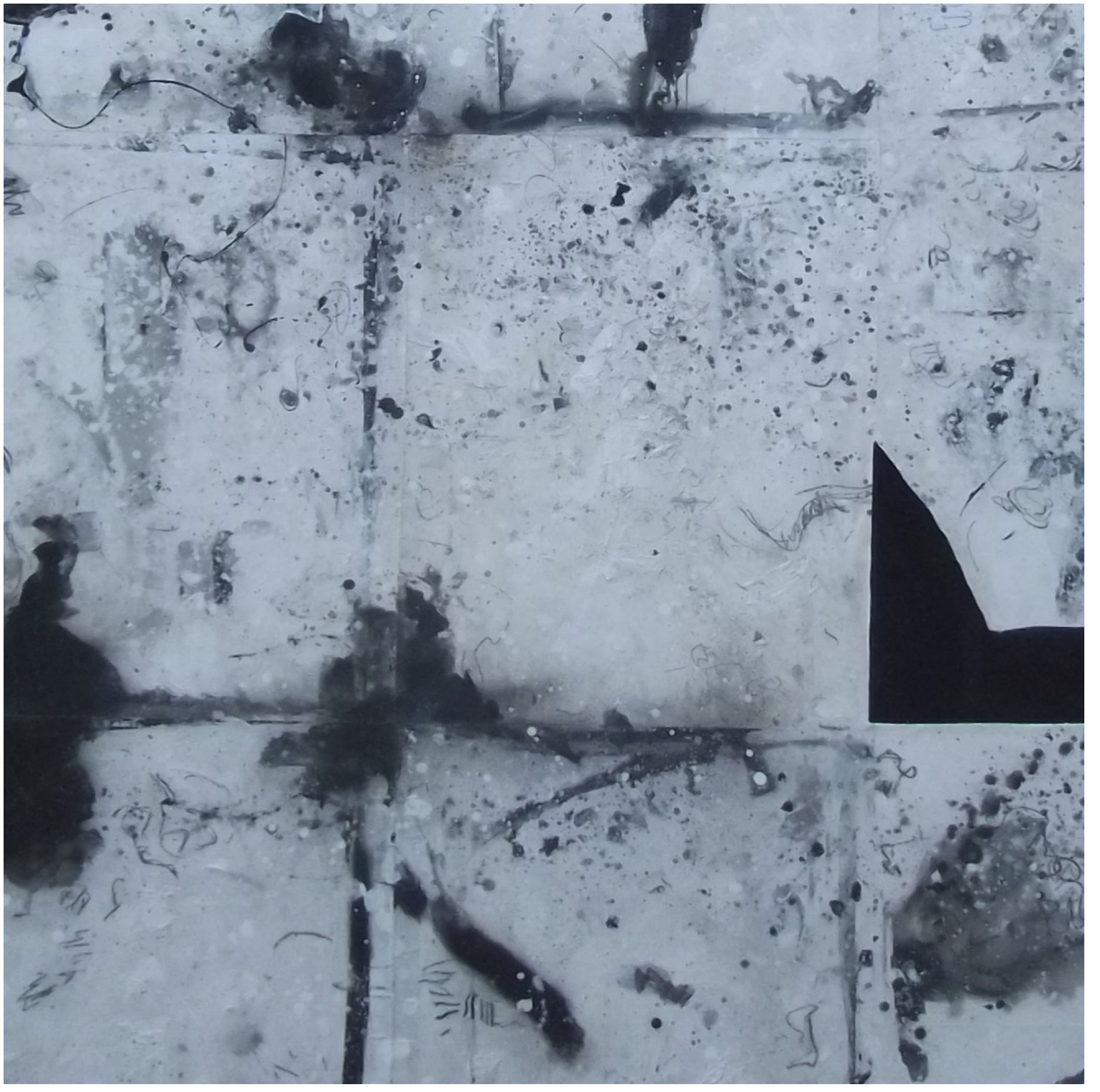

Detalle. Exposición individual de Philippe Neau. Titulada: “Fragments Picturaux de Philippe Neau 2024”.

Detalle. Exposición individual de Philippe Neau. Titulada: “Fragments Picturaux de Philippe Neau 2024”.

Detalle. Exposición individual de Philippe Neau. Titulada: “Fragments Picturaux de Philippe Neau 2024”.

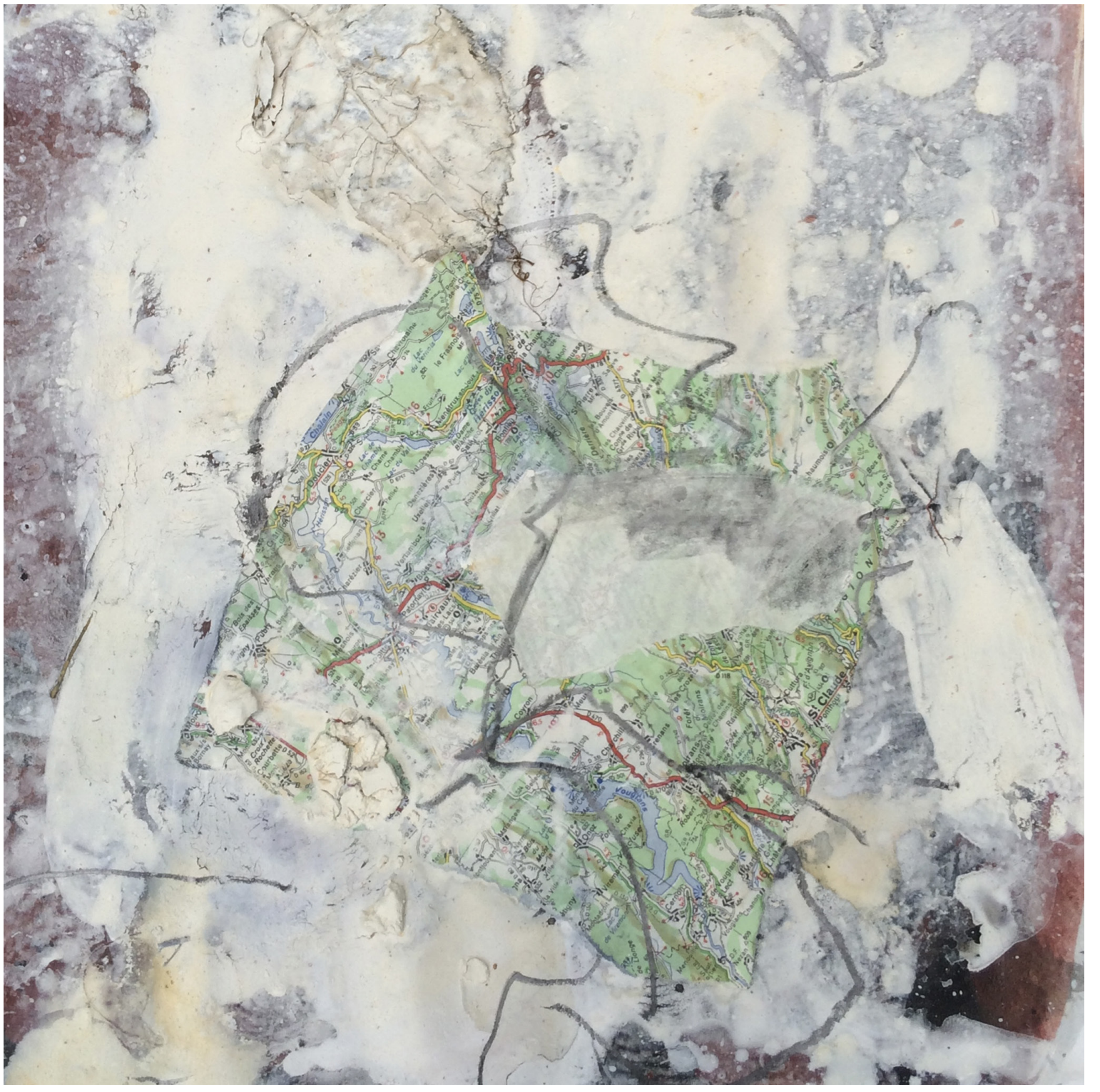

Detalle. Exposición individual de Philippe Neau. Titulada: “Fragments Picturaux de Philippe Neau 2024”.

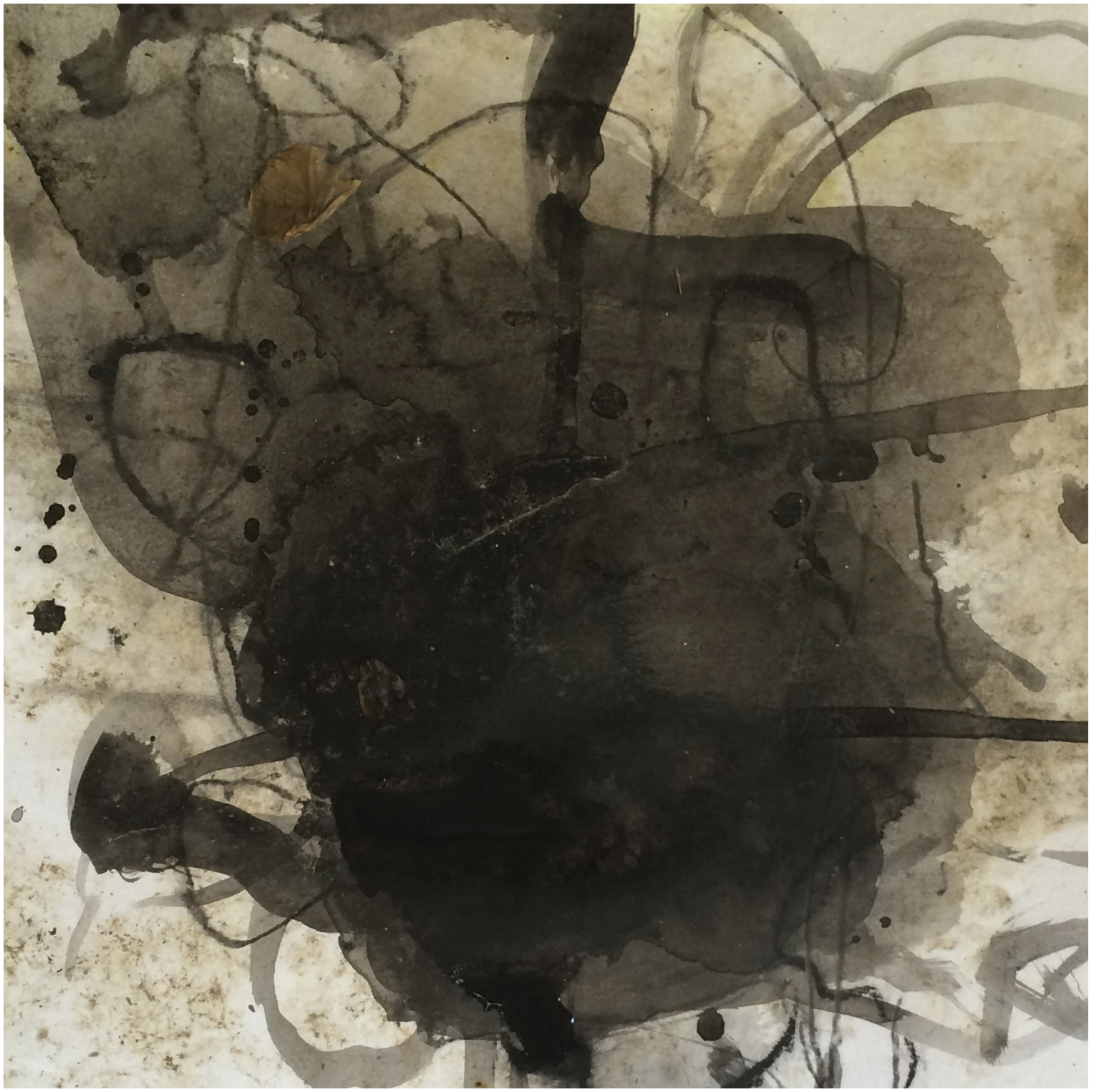

Detalle. Exposición individual de Philippe Neau. Titulada: “Fragments Picturaux de Philippe Neau 2024”.

Detalle. Exposición individual de Philippe Neau. Titulada: “Fragments Picturaux de Philippe Neau 2024”.

Detalle. Exposición individual de Philippe Neau. Titulada: “Fragments Picturaux de Philippe Neau 2024”.

Detalle. Exposición individual de Philippe Neau. Titulada: “Fragments Picturaux de Philippe Neau 2024”.

Detalle. Exposición individual de Philippe Neau. Titulada: “Fragments Picturaux de Philippe Neau 2024”.

Detalle. Exposición individual de Philippe Neau. Titulada: “Fragments Picturaux de Philippe Neau 2024”.

Detalle. Exposición individual de Philippe Neau. Titulada: “Fragments Picturaux de Philippe Neau 2024”.

Detalle. Exposición individual de Philippe Neau. Titulada: “Fragments Picturaux de Philippe Neau 2024”.

Detalle. Exposición individual de Philippe Neau. Titulada: “Fragments Picturaux de Philippe Neau 2024”.

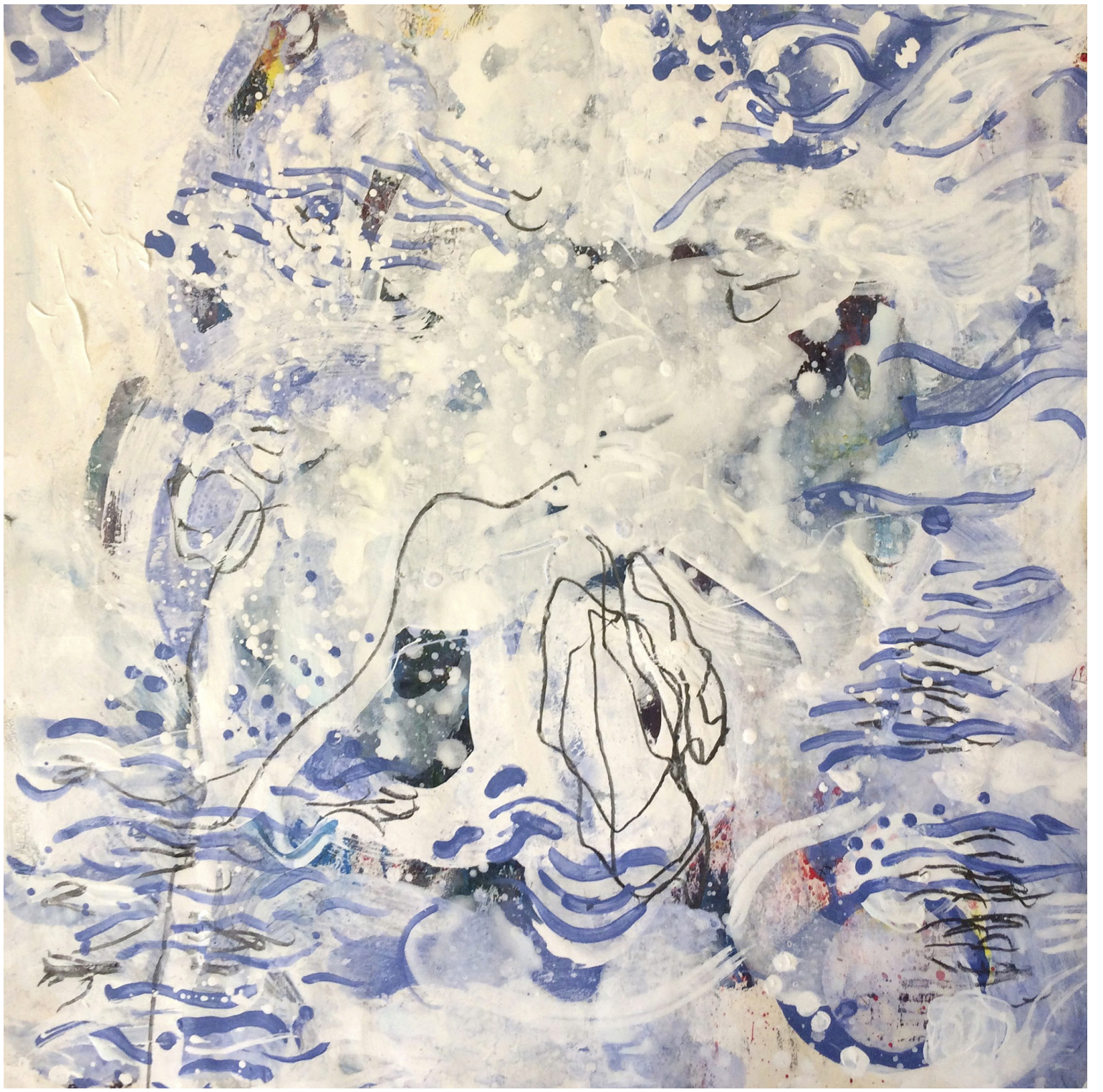

Detalle. Exposición individual de Philippe Neau. Titulada: “Fragments Picturaux de Philippe Neau 2024”.

Detalle. Exposición individual de Philippe Neau. Titulada: “Fragments Picturaux de Philippe Neau 2024”.

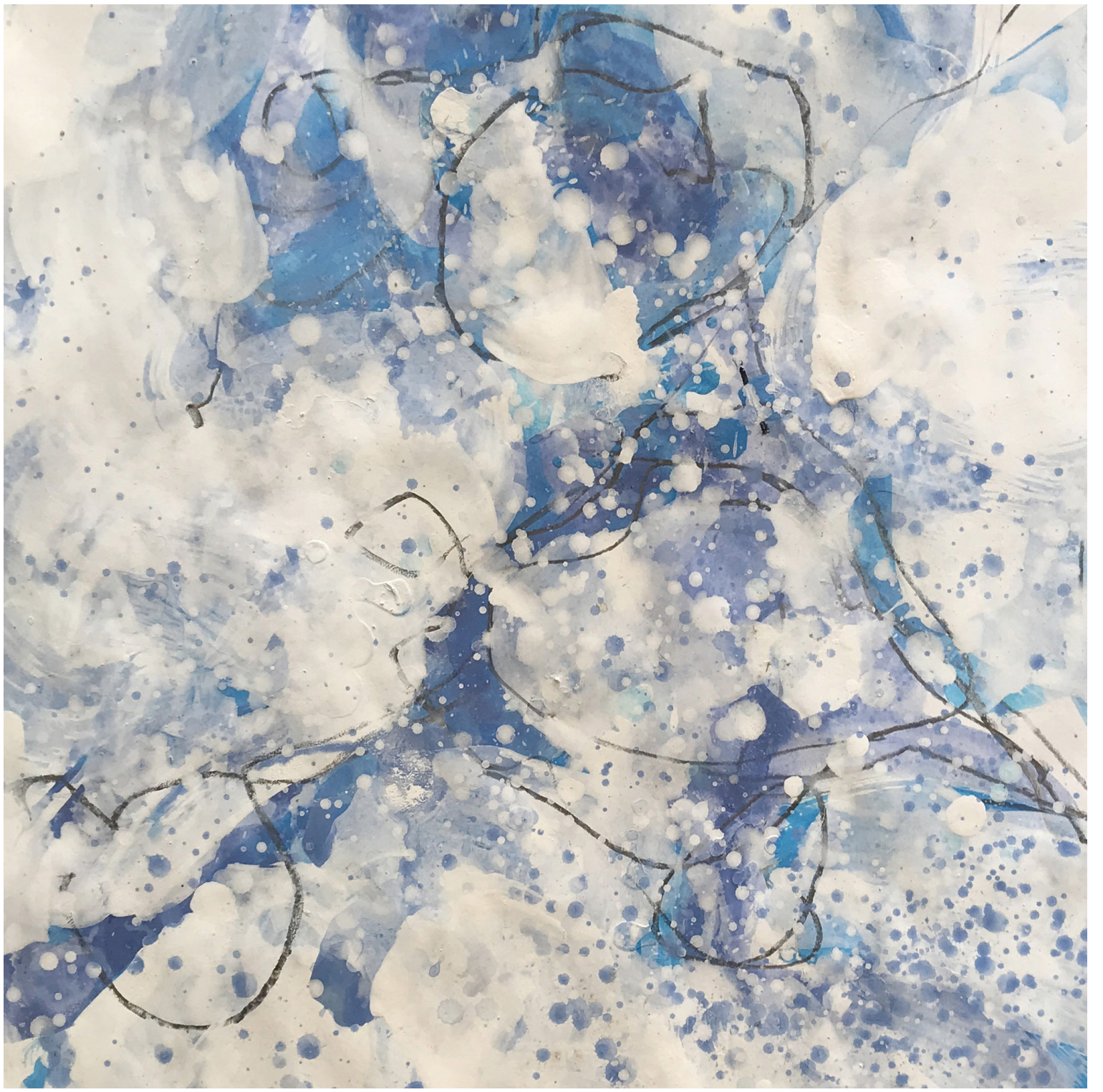

Detalle. Exposición individual de Philippe Neau. Titulada: “Fragments Picturaux de Philippe Neau 2024”.

Detalle. Exposición individual de Philippe Neau. Titulada: “Fragments Picturaux de Philippe Neau 2024”.

Detalle. Exposición individual de Philippe Neau. Titulada: “Fragments Picturaux de Philippe Neau 2024”.

Detalle. Exposición individual de Philippe Neau. Titulada: “Fragments Picturaux de Philippe Neau 2024”.

Revista-fanzine Procedimentum

Revista electrónica sobre arte y música

© Pedro Pablo Gallardo Montero